

Tekniskt basår i samverkan/TBiS



- Projektledare Vibeke Sjögren
- vibeke.sjogren@ljusdal.se
- +46707259828

Organisationsskiss

Projektägare Hälsingeutbildning ekonomisk förening (Hutb). Projektkontor: Förvaltningshuset, Ljusdal

Styrgruppen har det övergripande ansvaret för att projektet genomförs enligt ansökan och beslut och för att informera de parter de representerar.

Projektarbetsgruppen ansvarar för det operativa utvecklingsarbetet.

Styrgrupp

Projektledaren är sammankallande. Jonny Engström ordförande i styrgruppen och tillika projektledarens kontaktperson för dag-till dag-frågor.

<i>Ordinarie</i>	<i>Ersättare</i>
Hälsingeutbildning ekonomisk förening:	Hälsingeutbildning ekonomisk förening:
Jonny Engström, verksamhetschef Hälsinglands Utbildningsförbund	Christer Andersson, rektor Voxnadalens Gymnasium Ovanåkers kommun
Signhild Olsson, rektor Cul i Hudiksvalls kommun	Lena Jonasson, rektor UC i Ljusdals kommun
Ann-Sofie Gustafsson, enhetschef Hälsinglands Utbildningsförbund	Ingen ersättare
Högskolan i Gävle:	Högskolan i Gävle:
Bengt Eriksson, Rektorsråd	Gunilla Mårtensson, akademichef Akademin för Teknik och miljö
Sanvikens kommun:	Sandvikens kommun:
Mia Eriksson, utbildningsledare Lärcentrum, Sandvikens kommun	Mats Berglund, vuxenutbildningschef och rektor CVL, Sandvikens kommun
Adjungerad från Region Gävleborg:	
Kent Bogren, kompetensstrateg	Ingen ersättare

Projektarbetsgrupp

Kompetenser	HiG	Sandviken	Ljusdal	Hudiksvall	Huf	Hut
HiG-komp	Kjell Ekström/ Annika Eklund					
LC, ex samordnare	Lisbeth Hedberg/Mia Eriksson			Gunilla Svensson		
Rektor	Lena Jonasson			Uta Füllkrug/Anders Danielsson Lans		
SYV	Emma Huhtimo		Anita Rohde	Kerstin Olsson Palmquist	Anna Kleemair/ Jeanette Karlsson	
Lärare	Johan Ädel (Ma/Fy)			Karin Svensson (Ma/Fy)	Håkan Helmersson*/ Helena Fernlund Lind (Ma)	
Sakkunnig Projectcontroller					Ann-Sofie Gustafsson	Maj-Lis Persson Gladh

*Håkan Helmersson, resursperson/senior advicer, fr a fr ht 2017

Projektledaren är sammankallande.

Marknadsföringsstøtt vid behov
Teknikstøtt vid behov

*LC=Lärcentra *Huf=Nordanstig, Bollnäs, Söderhamn *Hut=Hälsingestøttbildning Ek För

Utvecklingsgrupp ämneslärare

Hälsinglands Utbildningsförbund

Ann-Sofie Fredriksson
Helena Fernlund Lind
Håkan Helmersson

ann-sofie.fredriksson@hufb.se
helena.fernlund@hufb.se
hakan.helmersson@hufb.se

Ljusdals kommun

Bengt Olsson

benkt.olsson@ljusdal.se

Hudiksvalls kommun

Karin Svensson

karin.s4@utb.hudiksvall.se

Sandvikens kommun

Johan Ädel
Roger Skog

johan.adel@edu.sandviken.se
roger.skog@edu.sandviken.se

Högskolan i Gävle

Annika Eklund
Håkan Hugosson
Helena Lindström
Iiris Attorps
Jan Grenholm
Magnus Isaksson
Per Hemström
Kjell Ekström

annika.eklund@hig.se
Hakan.Hugosson@hig.se
Helena.Lindstrom@hig.se
iiris.attorps@hig.se
Jan.Grenholm@hig.se
Magnus.Isaksson@hig.se
par.hemstrom@hig.se
kes@hig.se

Utvecklingsgrupp rektorer

Hälsinglands Utbildningsförbund

Anders Danielsson Lans

Lena Åslund

Uta Füllkrug

anders.danielsson.lans@hufb.se

lana.aslund.loof@hufb.se

uta.fullkrug@hufb.se

Hudiksvalls kommun

Signhild Olsson

signhild.eriksen-olsson@hudiksvall.se

Ljusdals kommun

Lena Jonasson

lana.jonasson@ljusdal.se

Sandvikens kommun

Mats Berglund

mats.berglund@edu.sandviken.se

Ovanåkers kommun

Åke Lind

ake.lind@ovanaker.se

Hofors kommun

Linda Karlsson

linda.karlsson@utb.hofors.se

Ockelbo kommun

Marie Nilsson

marie.nilsson@ockelbo.se

Organisationsschema



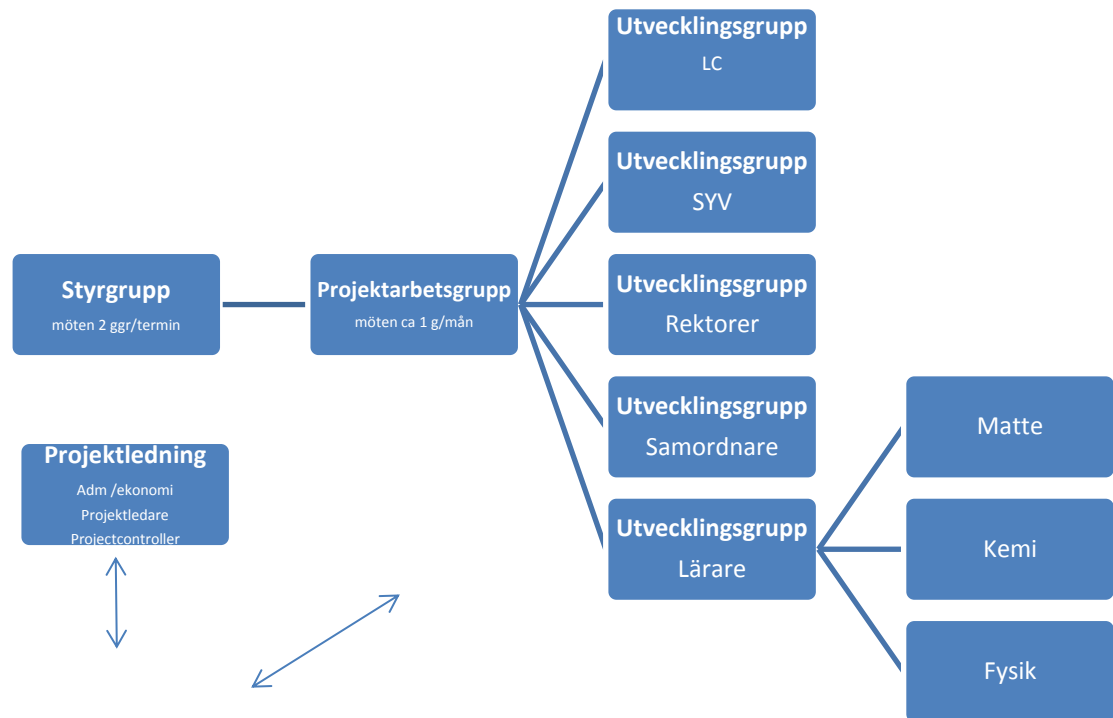

Projekt Tekniskt Basår i Samverkan